



Regione Veneto
Comune di Cavarzere



COPIA
STUDIO

"RESIDENCE EUROPA"

P.U.A. INIZIATIVA PRIVATA Ristrutturazione urbanistica contesto 4.5 tessuto R2

Oggetto:

TAVOLA ILLUSTRATIVA PER ACCORDO PRIVATO

Allegato:

Scala:



GTE soc. coop.

Servizi di Ingegneria Integrata

Via Sacro Cuore n. 11/6

45100 Rovigo (RO)

Tel. 0425 59.45.11 - Fax. 0425 58.90.91

gteing@gteing.com

gteing@pec.it

http://www.gteing.com

Soc. Certificata ISO 9001:2008



Progettisti:

Ing. Carlo Romanato
Ordine di Rovigo n. 665

Ing. Antonio Capodaglio
Ordine di Rovigo n. 564



Il Responsabile del Procedimento

Committenti:

Filippo Fava

Filippo Fava
Renata Fava

Renata Fava

Proprietari fabbricato
confinante:

Rosetta Fava

Rosetta Fava
Maria Grazia Fava

Maria Grazia Fava

Identità del file:

Data:

6/11/2013
Dicembre 2012 2013



FINESTRA ALTRA PROPIETA'

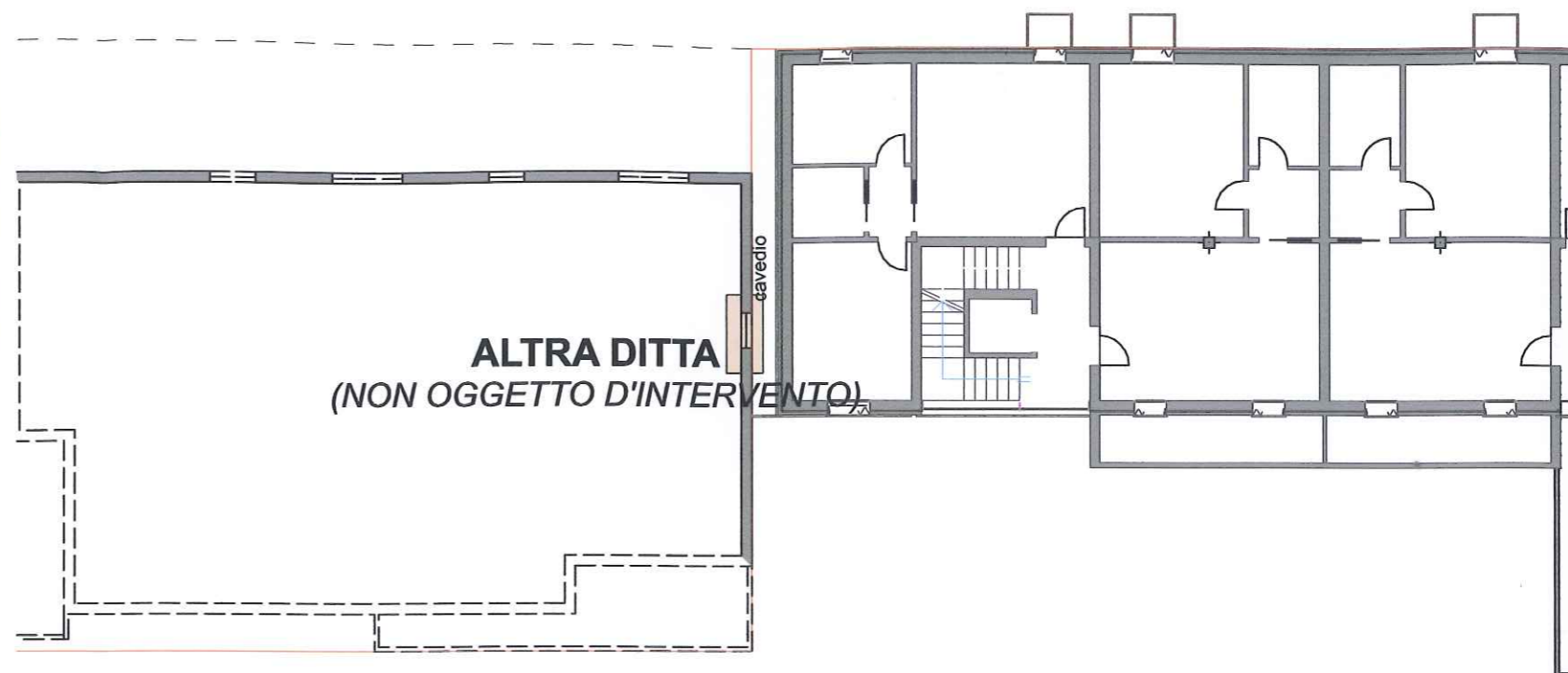

PIANTA PIANO PRIMO: Particolare della finestra che deve essere chiusa

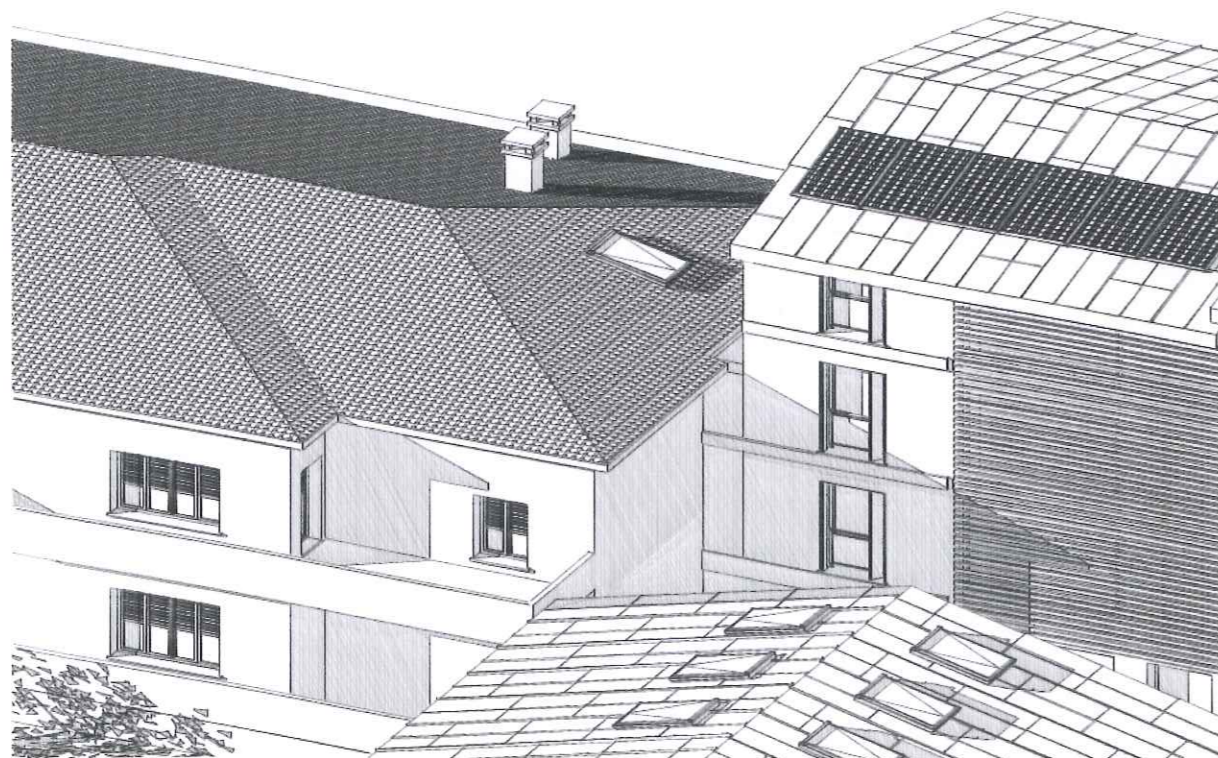

IMMAGINE MODELLO 3D Particolare apertura del lucernaio con chiusura della finestra esistente

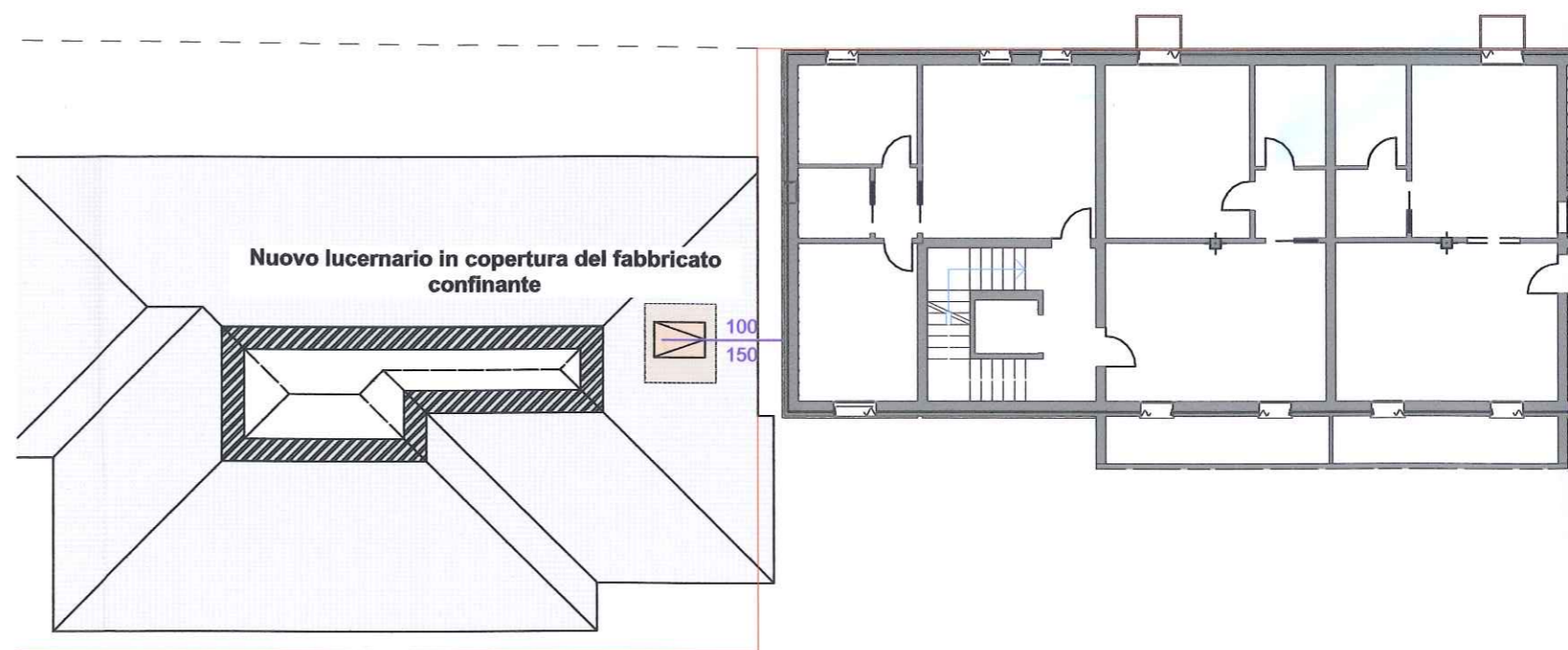

PIANTA DELLE COPERTURE: Apertura di un lucernaio per areare ed illuminare l'ambiente